



2021

RELATÓRIO DE GESTÃO

CÁRITAS PAROQUIAL DE MIOMA



Introdução:

A Cáritas Paroquial de Mioma é uma entidade sem fins lucrativos, com sede em Mioma, tendo para a prossecução dos seus objetivos, acordos de cooperação com a Segurança Social para o funcionamento de duas respostas sociais: Serviço de Apoio Domiciliário e Estrutura Residencial para Idosos.

O ano de 2021, ainda condicionado pela Pandemia, decorreu já quase com toda a normalidade, embora mantendo todas as medidas de segurança implementadas em 2020.

Referimos no relatório de gestão anterior que foi apresentada uma candidatura ao Programa PARES, para o financiamento da construção da nova Estrutura Residencial para Idosos.

Nesta data já fomos notificados do deferimento desta candidatura e a Direção já está a preparar o lançamento da construção da nova unidade, que nos vai permitir aumentar a capacidade de resposta para internamentos, bem como, melhorar os serviços prestados.

Frequência média de utentes:

Resposta Social	2021	2020	2019	2018	2017
Estrutura Residencial para Idosos	24	24	24	24	24
Serviço de Apoio Domiciliário	30	30	30	30	30

Recursos Humanos:

2021	2020	2019	2018	2017
23	22	22	22	22

Evolução Custo Médio Utentes:

Resposta Social	2021	2020	2019	2018	2017
Estrutura Residencial para Idosos	1.008.15 Euros	912.29 Euros	896.11 Euros	803.40 Euros	801.69 Euros
Serviço de Apoio Domiciliário	358,28 Euros	322.01 Euros	314.90 Euros	302.21 Euros	306.41 Euros

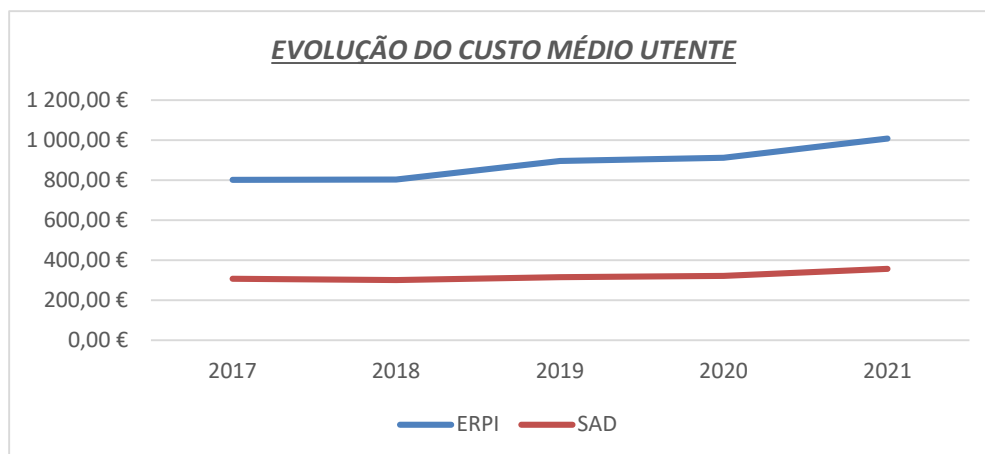

1 – Evolução da atividade e análise económica - financeira:

Nos **Gastos** verificou-se a seguinte evolução:

Rubricas	Exercícios		Variação	
	2021	2020	€	%
CMVMC	58 834,21	61 009,94	-2 175,73	-3,57%
Fornecimentos e Serviços Externos	76 298,25	73 352,71	2 945,54	4,02%
Gastos com Pessoal	265 261,98	225 716,40	39 545,58	17,52%
Outros gastos e perdas	329,69	1 704,69	-1 375,00	-80,66%
Gastos de depreciação e de amortização	18 597,75	16 878,78	1 718,97	10,18%
Juros suportados	2,64	0,00	2,64	-100,00
Total dos Gastos	419 324,52	378 662,52	40 662,00	10,74%

Nos **Rendimentos**, verificou-se a seguinte evolução:

Rubricas	Exercícios		Variação	
	2021	2020	€	%
Vendas e Serviços Prestados	226 715,48	232 926,12	-6 210,64	-2,67%
Subsídios, doações e legados á exploração:				
ISS, IP - Centro Distrital de Viseu	220 365,07	215 069,02	5 296,05	2,46%
Subsídios de Outras Entidades	11 118,09	19 821,31	-8 703,22	-43,91%
Doações e Heranças	275,00	1 703,81	-1 428,81	-83,86%
Outros rendimentos e ganhos	3 650,87	1 976,14	1 674,73	84,75%
Juros e rendimentos similares obtidos	317,38	81,78	235,60	288,09%
Total dos Rendimentos	462 441,89	471 578,18	-9 136,29	-1,94%

Nos **Resultados**, verificou-se a seguinte evolução:

Rubricas	Exercícios		Variação	
	2021	2020	€	%
Resultado líquido do período	43 117,37	92 915,66	-49 798,29	-53,60%

Resultados por Resposta Social – ERPI

Rubricas	Exercícios		Variação	
	2021	2020	€	%
CMVMC	34 841,95	36 372,45	-1 530,50	-4,21%
Fornecimentos e Serviços Externos	60 237,14	57 931,03	2 306,11	3,98%
Gastos com Pessoal	179 136,46	152 593,06	26 543,40	17,39%
Outros gastos e perdas	218,41	1 647,00	-1 428,59	-86,74%
Gastos de depreciação e de amortização	15 908,92	14 196,59	1 712,33	12,06%
Juros suportado	2,64	0,00	2,64	100,00
Total dos Gastos	290 345,52	262 740,13	27 605,39	10,51%

Rubricas	Exercícios		Variação	
	2021	2020	€	%
Vendas e Serviços Prestados	187 256,13	186 275,81	980,32	0,53%
Subsídios, doações e legados á exploração:				
ISS, IP - Centro Distrital de Viseu	104 918,05	96 270,32	8 647,73	8,98%
Subsídios de Outras Entidades	11 118,09	18 044,13	-6 926,04	-38,38%
Doações e Heranças	275,00	1 024,29	-749,29	-73,15%
Outros rendimentos e ganhos	2 955,42	1 225,68	1 729,74	141,12%
Juros e rendimentos similares obtidos	158,69	49,07	109,62	223,40%
Total dos Rendimentos	306 681,38	302 889,30	3 792,08	1,25%

Resultado líquido do período	16 335,86	40 149,17	-23 813,31	-59,31%
-------------------------------------	------------------	------------------	-------------------	----------------

Resultados por Resposta Social – SAD

Rubricas	Exercícios		Variação	
	2021	2020	€	%
CMVMC	23 992,26	24 637,49	-645,23	-2,62%
Fornecimentos e Serviços Externos	16 061,11	15 421,68	639,43	4,15%
Gastos com Pessoal	86 125,52	73 123,34	13 002,18	17,78%
Outros gastos e perdas	111,28	57,69	53,59	92,89%
Gastos de depreciação e de amortização	2 688,83	2 682,19	6,64	0,25%
Total dos Gastos	128 979,00	115 922,39	13 056,61	11,26%

Rubricas	Exercícios		Variação	
	2021	2020	€	%
Vendas e Serviços Prestados	39 459,35	46 650,31	-7 190,96	-15,41%
Subsídios, doações e legados á exploração:				
ISS, IP - Centro Distrital de Viseu	115 447,02	118 798,70	-3 351,68	-2,82%
Subsídios de Outras Entidades	0,00	1 777,18	-1 777,18	-100,00%
Doações e Heranças	0,00	679,52	-679,52	100,00%
Outros rendimentos e ganhos	695,45	750,46	-55,01	-7,33%
Juros e rendimentos similares	158,69	32,71	125,98	100,00%
Total dos Rendimentos	155 760,51	168 688,88	-12 928,37	-7,66%

Resultado líquido do período	26 781,51	52 766,49	-25 984,98	-49,25%
-------------------------------------	------------------	------------------	-------------------	----------------

A Situação Líquida do Centro é conforme o quadro que se segue:

Rubricas	Exercícios		Variação	
	2021	2020	€	%
ATIVO				
Ativo não corrente:				
Ativos fixos tangíveis	392 550,17	400 759,81	-8 209,64	-2,05%
Ativos intangíveis	26 940,00	9 720,00	17 220,00	177,16%
Investimentos financeiros	11 301,28	10 395,65	905,63	8,71%
	430 791,45	420 875,46	9 915,99	2,36%
Ativo Corrente:				
Inventários	0,00	0,00	0,00	
Créditos a receber	10 711,20	7 335,90	3 375,30	46,01%
Estado e outros entes públicos	0,00	922,67	-922,67	-100,00%
Diferimentos	3 452,39	2 701,43	750,96	27,80%
Outros Ativos Correntes	852,84	7,00	845,84	12083,43%
Caixa e depósitos bancários	967 086,77	917 611,44	49 475,33	5,39%
	982 103,20	928 578,44	53 524,76	5,76%
Total do ativo	1 412 894,65	1 349 453,90	63 440,75	4,70%
Fundos Patrimoniais:				
Fundos	2 045,73	2 045,73	0,00	0,00%
Resultados transitados	1 251 901,80	1 158 986,14	92 915,66	8,02%
Ajustamentos / Outras variações nos fundos patrimoniais	44 733,80	44 833,80	-100,00	-0,22%
	1 298 681,33	1 205 865,67	92 815,66	7,70%
Resultado Líquido do período	43 117,37	92 915,66	798,29	-53,60%
Total de Fundos	1 341 798,70	1 298 781,33	43 017,37	3,31%
Passivo não corrente:				
Provisões	0,00	0,00	0,00	
	0,00	0,00	0,00	
Passivo Corrente:				
Fornecedores	11 821,87	9 309,76	2 512,11	26,98%
Estado e Entes Públicos	7 915,35	5 435,80	2 479,55	45,62%
Diferimentos	0,00	0,00	0,00	0,00%
Outros passivos correntes	51 358,73	35 927,01	15 431,72	42,95%
	71 095,95	50 672,57	20 423,38	40,30%
Total do Passivo:	71 095,95	50 672,57	20 423,38	40,30%
Total dos fundos patrimoniais e do passivo	1 412 894,65	1 349 453,90	63 440,75	4,70%

Evolução do Fundo de Maneio:

RUBRICAS	Anos		Variação	
	2021	2020	€	%
ATIVO				
Ativo não corrente	430 791,45	420 875,46	9 915,99	2,36%
Ativo corrente	982 103,20	928 578,44	53 524,76	5,76%
Total do ativo	1 412 894,65	1 349 453,90	63 440,75	4,70%
FUNDOS PATRIMONIAIS E PASSIVO				
Fundos patrimoniais	1 341 798,70	1 298 781,33	43 017,37	3,31%
Passivo				
Passivo não corrente	0,00	0,00		
Passivo corrente	71 095,95	50 672,57	20 423,38	40,30%
Total do passivo	71 095,95	50 672,57	20 423,38	40,30%
Total dos fundos patrimoniais e do passivo	1 412 894,65	1 349 453,90	63 440,75	4,70%
Fundo de maneio	911 007,25	877 905,87	33 101,38	3,77%

Fluxos de Caixa:

Rubricas	Anos		Variação	
	2021	2020	€	%
Fluxos de caixa das atividades operacionais				
Recebimento de Clientes	250 302,32	246 080,69	4 221,63	1,72%
Pagamento a Fornecedores	-144 861,50	-137 582,83	-7 278,67	5,29%
Pagamentos ao pessoal	-249 599,12	-222 293,58	-27 305,54	12,28%
Caixa Gerada pelas operações	-144 158,30	-113 795,72	-30 362,58	26,68%
Outros recebimentos e pagamentos	221 338,66	236 284,24	-14 945,58	-6,33%
Fluxos de caixa das atividades operacionais (1)	77 180,36	122 488,52	-45 308,16	-36,99%
Fluxos de caixa das atividades de investimento				
Pagamentos respeitantes a:				
Ativos fixos tangíveis	-9 938,11	0,00	-9 938,11	100,00%
Ativos Intangíveis	-17 220,00	0,00	-17 220,00	100,00%
Investimentos financeiros	-864,30	-663,77	-200,53	30,21%
Recebimentos provenientes de:				
Investimentos financeiros	0,00	150 213,67	-150 213,67	100,00%
Juros e rendimentos similares	317,38	81,78	235,60	288,09%
Fluxos de caixa de atividades de investimento (2)	-27 705,03	149 631,68	-177 336,71	-118,52%
Fluxos de caixa de atividades de financiamento				
Doações	0,00	0,00	0,00	
Fluxos de caixa das atividades de financiamento (3)	0,00	0,00	0,00	
Variação de caixa e seus equivalentes (1+2+3)	49 475,33	272 120,20	-222 644,87	-81,82%
Caixa e seus equivalentes no início do período	917 611,44	645 491,24	272 120,20	42,16%
Caixa e seus equivalentes no fim do período	967 086,77	917 611,44	49 475,33	5,39%

Representação Gráfica das percentagens dos gastos e rendimentos:

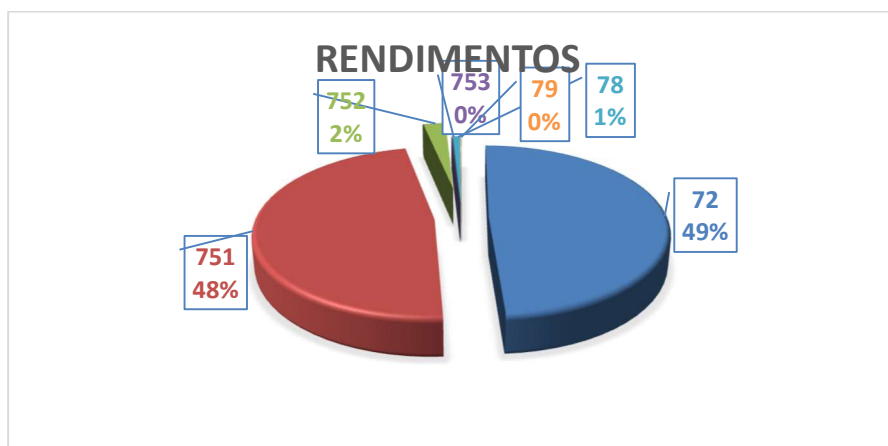
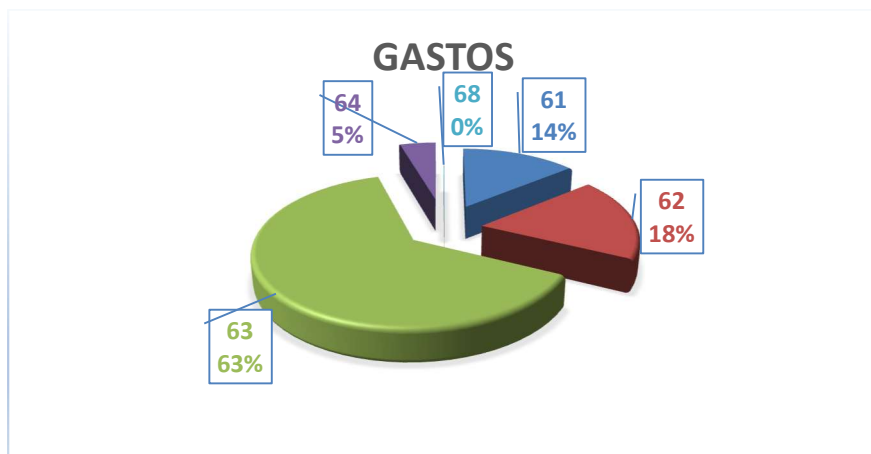

Evolução dos Rendimentos e Gastos nos últimos 4 anos:

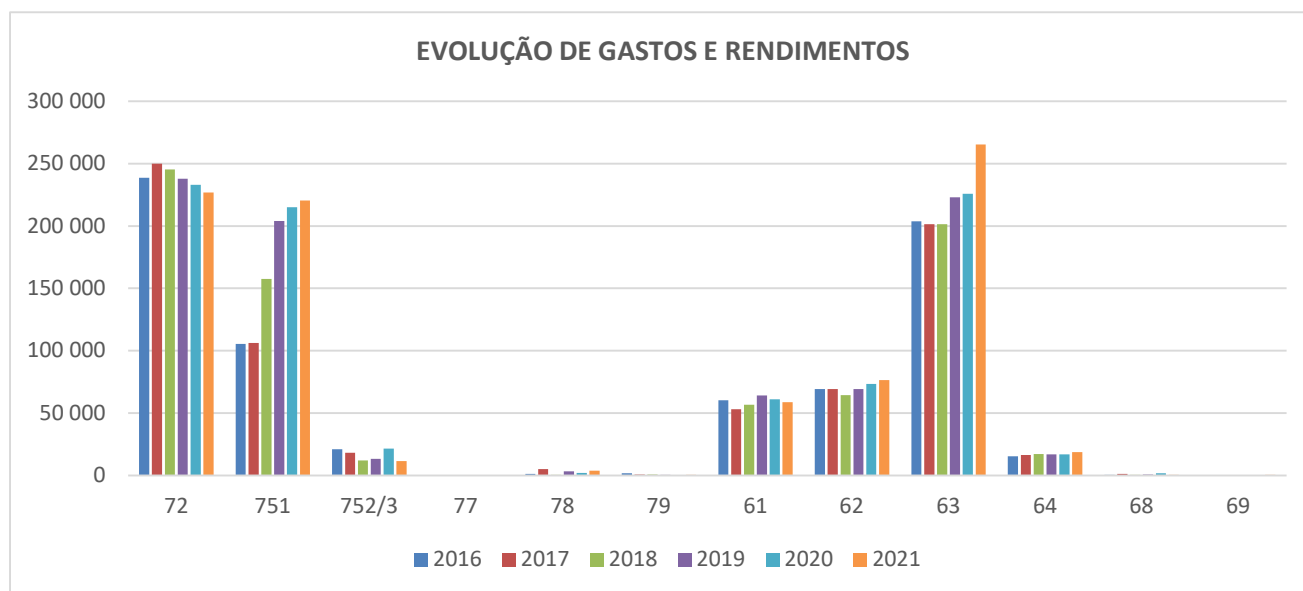

Legenda: 61 – Mercadorias consumidas / 62 – Fornecimentos e serviços externos / 63 – Gastos com pessoal / 64 – Depreciações / 68 – Outros Gastos
 69 – Juros e gastos similares suportados / 72 – Mensalidades de Utentes / 752 – Participações da Segurança Social / 752 – Subsídios e donativos de outras entidades / 77 – Aumentos do justo valor / 78 – Outros Rendimentos / 79 – Juros e rendimentos similares

**Execução Orçamental:**

Rubricas	Inscrito	Executado	Variação	
			€	%
CMVMC	60 600,00	58 834,21	-1 765,79	-2,91%
Fornecimentos e Serviços Externos	78 420,00	76 298,25	-2 121,75	-2,71%
Gastos com Pessoal	252 635,88	265 261,98	12 626,10	5,00%
Outros gastos e perdas	120,00	329,69	209,69	174,74%
Gastos de depreciação e de amortização	16 519,77	18 597,75	2 077,98	12,58%
Juros suportados	0,00	2,64	2,64	100,00%
Total dos Gastos	408 295,65	419 324,52	11 028,87	2,70%

Rubricas	Inscrito	Executado	Variação	
			€	%
Vendas e Serviços Prestados	236 400,00	226 715,48	-9 684,52	-4,10%
Subsídios, doações e legados á exploração:				
ISS, IP - Centro Distrital de Viseu	211 027,20	220 365,07	9 337,87	4,42%
Subsídios de outras Entidades	15 000,00	11 118,09	-3 881,91	-25,88%
Doações e Heranças	0,00	275,00	275,00	100,00%
Outros rendimentos e ganhos	1 054,52	3 650,87	2 596,35	246,21%
Juros e rendimentos similares obtidos	600,00	317,38	-282,62	-47,10%
Total dos Rendimentos	464 081,72	462 441,89	-1 639,83	-0,35%
Resultado líquido do período	55 786,07	43 117,37	-12 668,70	-22,71%

2 – Factos relevantes ocorridos após o Termo do Exercício:

Não são conhecidos à data quaisquer eventos subsequentes, com impacto significativo nas Demonstrações Financeiras de 31 de dezembro de 2021.

Após o encerramento do período, e até à elaboração do presente anexo, não se registaram outros factos suscetíveis de modificar a situação relevada nas contas.

3 – Evolução Previsível da atividade:

Em relação às perspetivas futuras a Direção está apreensiva quanto ao impacto negativo que poderá ocorrer com o deflagrar da guerra da Ucrânia, em que os maiores constrangimentos poderão decorrer dos desempenhos económicos e financeiros que a entidade investida venha a alcançar nos anos futuros, atendendo ao previsível e já sentido aumento dos custos da energia e bens de primeira necessidade.

As demonstrações financeiras para o período findo em 31 de dezembro de 2021, foram aprovadas pela Direção, com parecer favorável do Conselho Fiscal.

Mioma, 27 de abril de 2022

A Direção